Produktdatenblatt
Eigenschaften

489160
M-PLAN-Echtglasrahmen, 1fach, Diamantsilber

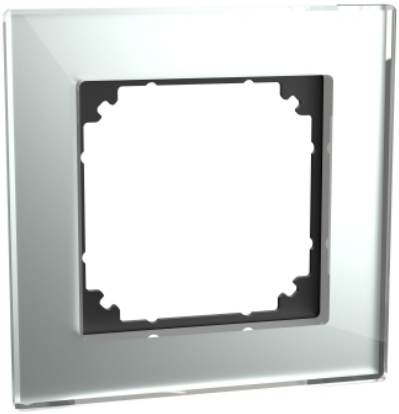

Hauptmerkmale

Baureihe	Merten
Ästhetischer Name	M-Plan glass
Produkt- oder Komponententyp	Abdeckrahmen

Zusatzmerkmale

Anzahl der Reihen	1fach
Farbton	Diamantsilber
Oberflächenbeschaffenheit	Glänzend
Oberflächenbehandlung	Transparent
Material	Glas
Schutzart (IP)	IP20

Verpackungseinheiten

VPE 1 Art	PCE
VPE 1 Menge	1
VPE 1 Höhe	2,600 cm
VPE 1 Breite	9,200 cm
VPE 1 Länge	9,300 cm
VPE 1 Gewicht	88,000 g
VPE 2 Art	CAR
VPE 2 Menge	88
VPE 2 Höhe	20,900 cm
VPE 2 Breite	31,000 cm
VPE 2 Länge	41,200 cm
VPE 2 Gewicht	8,130 kg

Nachhaltigkeit

Angebotsstatus nachhaltiges Produkt	Green Premium Produkt
REACh-Verordnung	REACh-Deklaration
Frei von REACh-SVHC	Ja
EU-RoHS-Richtlinie	Übererfüllung der Konformität (außerhalb EU RoHS-Scope) EU-RoHS-Deklaration
Frei von giftigen Schwermetallen	Ja
Quecksilberfrei	Ja
RoHS-Richtlinie für China	RoHS-Erklärung Für China
Informationen zu RoHS-Ausnahmen	Ja
Umweltproduktdeklaration	Produktumweltprofil
Kreislaufwirtschafts-Profil	Keine besonderen Recycling-Verfahren erforderlich

Das vorliegende Dokument beinhaltet allgemeine Beschreibungen und/oder technische Eigenschaften der Leistungsfähigkeit der hierin enthaltenen Produkte.
Anhand des vorliegenden Dokuments soll nicht die Eignung und Zuverlässigkeit dieser Produkte für bestimmte Benutzeranwendungen festgestellt werden. Es stellt auch keinen Ersatz dafür dar.
Es obliegt dem Benutzer oder Integrator, eine vollständige und zweckmäßige Risikoabschätzung sowie eine Bewertung und Prüfung der Produkte hinsichtlich ihres entsprechenden Einsatzes durchzuführen.
Schneider Electric Industries SAS und die entsprechenden Tochter- oder Konzerngesellschaften übernehmen nicht die Haftung für den missbräuchlichen Gebrauch der hier enthaltenen Informationen.

Vertragliche Gewährleistung

Garantie	18 months